



# SLOVENSKÁ SPRÁVA CIEST

Okresný úrad Bytča	
Došlo dňa:	22. 09. 2022
Prílohy/listy:	0004942/2022 OSŤP 00-84-052P-2022/000928

Okresný úrad Bytča  
Odbor životné prostredie  
Zámok 104  
014 01 Bytča

Váš list číslo/zo dňa      Naše číslo      Vybavuje/linka      Žilina  
SSC/9525/2022/6470/33580      Ing. Kubala/ 0903 892 036      19.09. 2022

Vec: Oznámenie o výrube kríkov a stromov pri ceste I/10 a 61

Slovenská správa ciest IVSC Žilina, majetkový správca ciest I. triedy, Vám zasiela oznámenie o plánovanom výrube kríkov a stromov v záreze cestného telesa v zmysle § 47 ods. 4, 7 a 8 zákona č. 543/2002 v znení neskorších predpisov na úseku cesty I/61 Hranica okresov Bytča-Žilina – Maršová-Rašov (v km 185,5,0 – 179,0), vo výmere cca 600 m<sup>2</sup>. Ide všetko o kry prípadne prerezávku stromov, ktoré nebezpečne visia nad cestou, alebo prípadne zakrývajú dopravné značenie.

- katastrálne územia obci (parc. č.): Hlboké nad Váhom: 2-1039B, 2-1200/1, 1160/2, 1-682  
Hrabové: 212/5, 364/1  
Predmier: 854/6, 854/2, 758 a 1184  
Maršová: 1046/4 a 1046/3

Na úseku cesty I/10 Bytča - Kolárovice (v km 28,0 – 12,5) vo výmere cca 1000 m<sup>2</sup> a stromov v počte 15 ks. Ide všetko o kry prípadne prerezávku stromov, ktoré nebezpečne visia nad cestou, alebo prípadne zakrývajú dopravné značenie. V prípade stromov sa jedná o suché stromy prevažne smrek s priemerom kmeňa cca 20cm, ktoré v prípade väčšej vrstvy mokrého snehu, prípadne silnejšieho vetra môžu spadnúť na cestu I/10.

- katastrálne územia obci (parc. č.): Veľká Bytča: 3507/1 a 3707/4  
Kolárovice: 1984 1985/1, 1986/1, 1987/1, 7486/7, 13831/1, 7479, 7478/8, 7477/5 a 7476  
Veľké Rovné: 15341/10

Predmetný výrub bude realizovaný z dôvodu zachovania bezpečnosti účastníkov cestnej premávky na ceste I/10 a 61.

Realizácia predmetného výrube kríkov a stromov je plánovaná na obdobie od 15.10.2022 do 28.2. 2023.

S pozdravom

**SLOVENSKÁ SPRÁVA CIEST**  
INVESTIČNÁ VÝSTAVBA A SPRÁVA CIEST  
Martina Rázusa 104/A  
010 01 ŽILINA  
PhDr. Ivan Brečka, MBA  
riaditeľ IVSC Žilina

Príloha Fotodokumentácia (vyznačené lokality)

**Riaditeľ IVSC Žilina je oprávnený konať za Slovenskú správu ciest ďalej len ( „SSC“ ) v rozsahu udeleného podpisového práva od generálneho riaditeľa, ktorý je v zmysle organizačného poriadku štatutárnym orgánom SSC.**

Slovenská správa ciest  
IVSC Žilina  
M. Rázusa 104/A  
010 01 Žilina

Tel.: 041/5074 611  
Fax: 041/5074 626  
ssc.sk

IČO 003328  
DIČ 2021067785

I/61:  
k.ú. Hlboké nad Váhom



k.ú. Hrabové

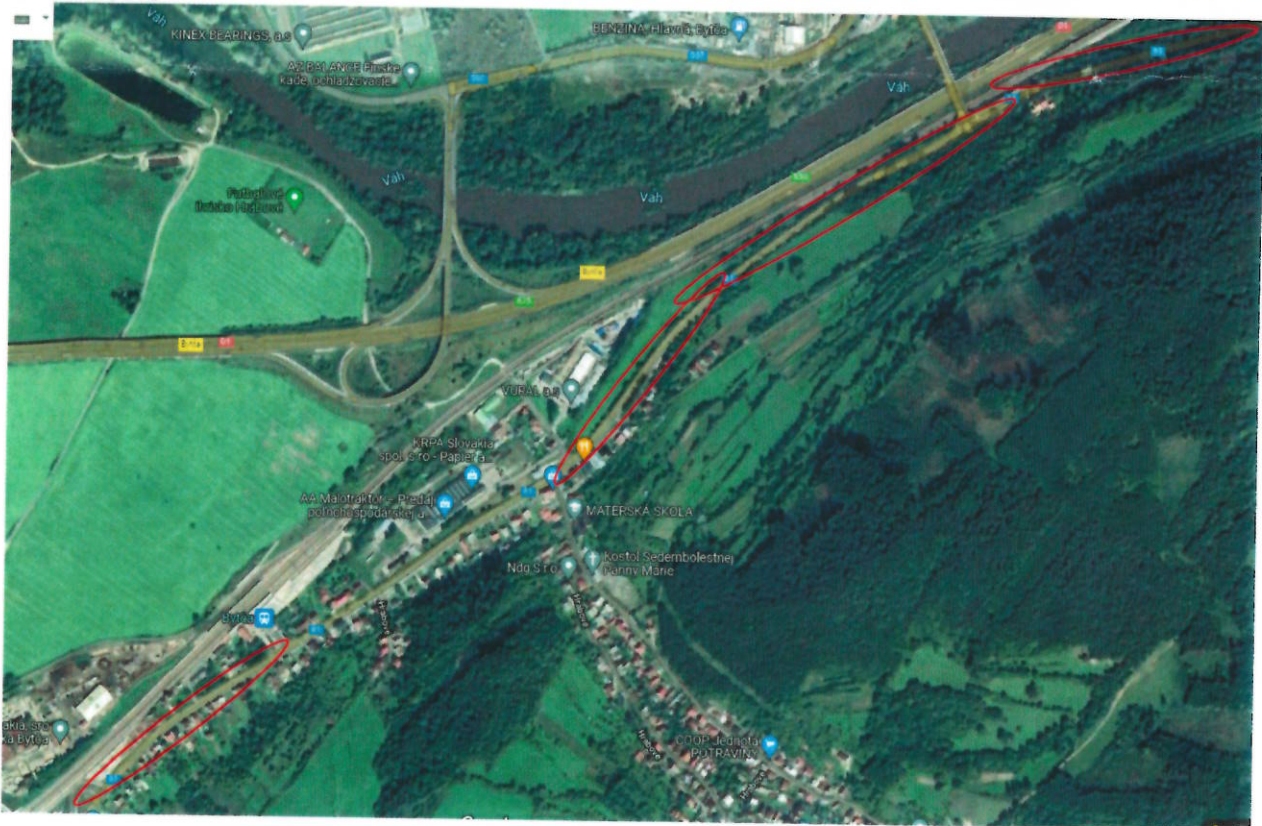

k.ú. Predmier a Hrabové

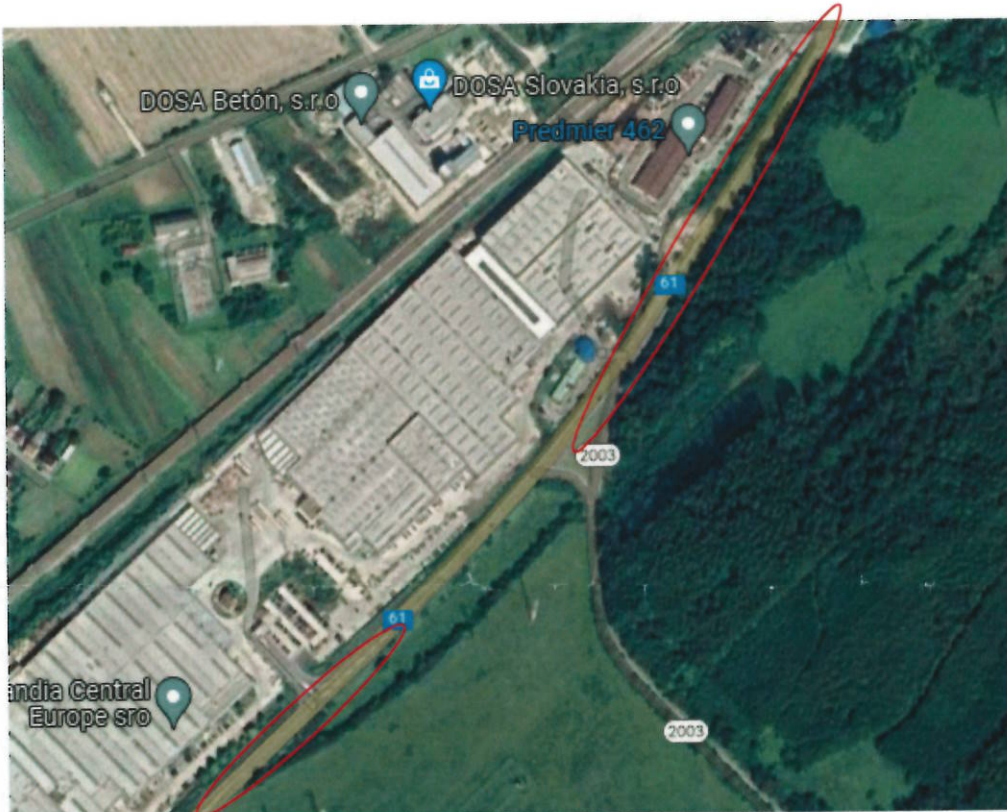

k.ú. Maršová

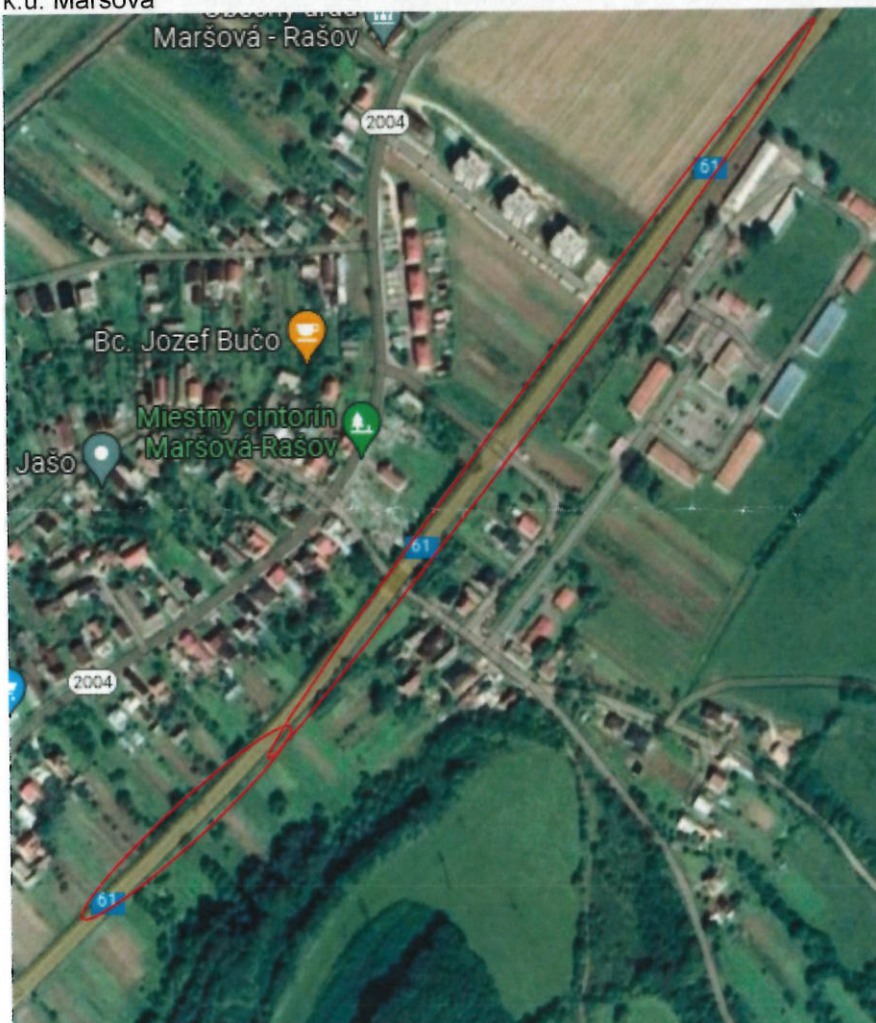

I/10:  
k.ú. Veľká Bytča



k.ú. Kolárovice





k.ú. Velké Rovné



